Hersteller: Multivac
Typ: R535
Baujahr: 2010

Dieser gebrauchte Multivac R535 Tiefziehmaschine Maschine ist in 2010 gebaut. Die Maschine hat eine Filmbreite von 590mm, auf der Maschine ist einem Ausgang von 426mm jetzt. Das Format wird jetzt in einem 4.3 Format geteilt. Die Maschine ist mit 1 Format ausgestattet. Dieses Format kann für oben foil Formingverpackungen verwendet werden. Das Format hat keinen Stempel. Der Rahmen der Maschine ist jetzt 14400mm lang, aber wir können immer dieses an die Abmessung justieren, die Sie benötigen.

Maschine Einzelheiten

- **Typ unter Folie Abfluss: Jumbo.**
- **Typ oben Folie Abfluss: 76mm Dual-Core.**
- **Die maschine 3 Konturschnitte.**
- **Die Maschine ist mit einer Rollen Schere Schnitt ausgestattet.**
- **Für Verarbeitung von die Restfilm gebraucht dieser Maschine Roll-up-Räder.**
- **Die Produkte kommen aus der Maschine auf einem Modulband .**

Weitere Merkmale der Maschine

- **Vacuum Option**
- **Gasspülung**
- **Option label**
- **Grob- und Fein System**

Wenn Sie möchten, können Sie uns für weitere Fotos oder Informationen über die Maschine kontaktieren.





Machines Kennes | Hercules 26 | 5126 RK Gilze | Nederland | T: +31 (0)161 - 45 11 36 | F: +31 (0)161 - 45 33 35
I: www.machineskennes.nl | KvK: 18065826 | BTW: NL8500.94.811.B01

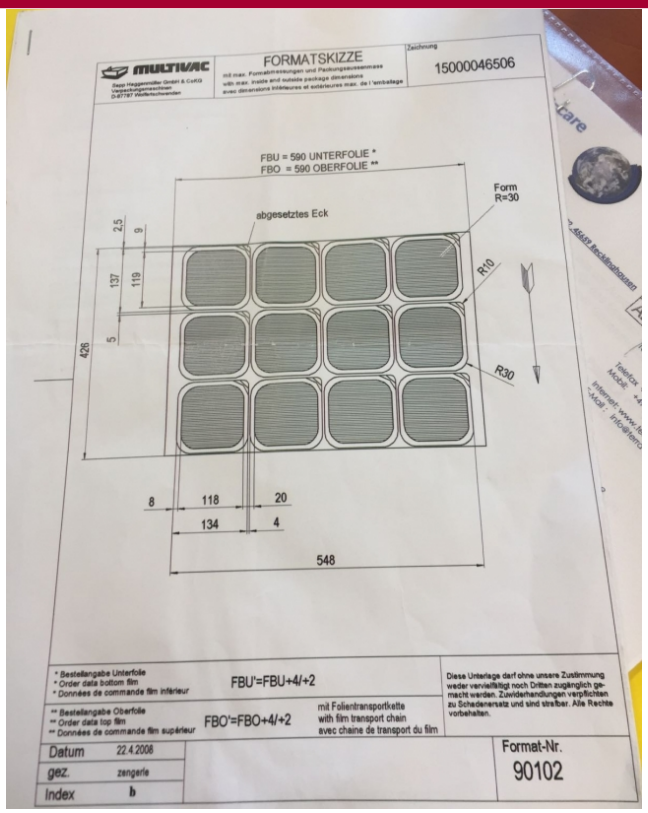
MULTIVAC
FORMATSKIZZE
Zeichnung
15000046506
FBU = 590 UNTERFOLIE *
FBO = 590 OBERFOLIE **
abgesetztes Eck
Form
R=30
R10
R30
2,5
9
137
119
5
426
8
118
20
134
4
548
* Bestellangabe Unterfolie
* Order data bottom film
* Données de commande film inférieur
FBU'=FBU+4/+2
** Bestellangabe Oberfolie
** Order data top film
** Données de commande film supérieur
FBO'=FBO+4/+2
mit Folientransportkette
with film transport chain
avec chaine de transport du film
Diese Unterlage darf ohne unsere Zustimmung weder vervielfältigt noch Dritten zugänglich gemacht werden. Zuwiderhandlungen verpflichten zu Schadenersatz und sind strafbar. Alle Rechte vorbehalten.
Datum 22.4.2008
gez. zengerle
Index b
Format-Nr.
90102


347





Machines Kennes | Hercules 26 | 5126 RK Gilze | Nederland | T: +31 (0)161 - 45 11 36 | F: +31 (0)161 - 45 33 35
I: www.machineskennes.nl | KvK: 18065826 | BTW: NL8500.94.811.B01



Machines Kennes | Hercules 26 | 5126 RK Gilze | Nederland | T: +31 (0)161 - 45 11 36 | F: +31 (0)161 - 45 33 35
I: www.machineskennes.nl | KvK: 18065826 | BTW: NL8500.94.811.B01

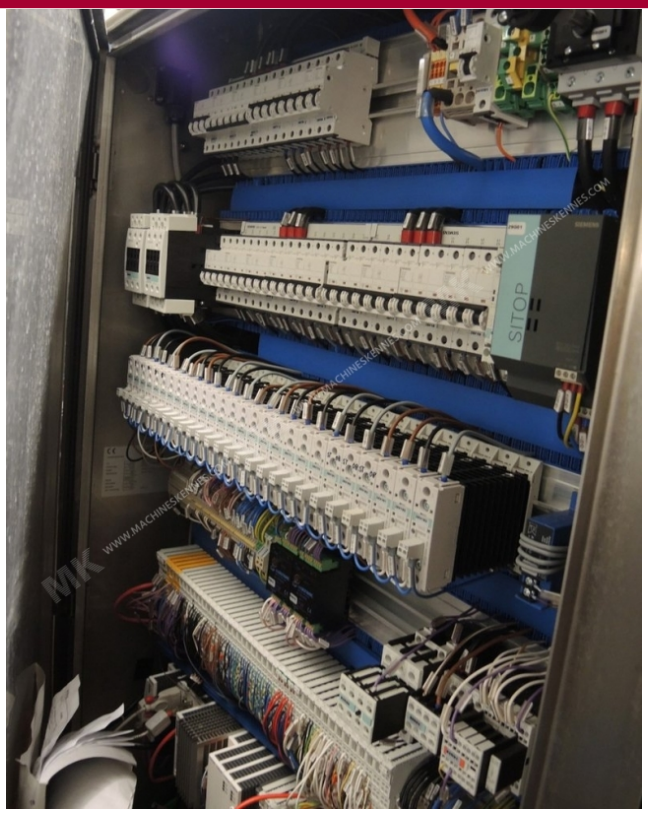



Machines Kennes | Hercules 26 | 5126 RK Gilze | Nederland | T: +31 (0)161 - 45 11 36 | F: +31 (0)161 - 45 33 35
I: www.machineskennes.nl | KvK: 18065826 | BTW: NL8500.94.811.B01





Machines Kennes | Hercules 26 | 5126 RK Gilze | Nederland | T: +31 (0)161 - 45 11 36 | F: +31 (0)161 - 45 33 35
I: www.machineskennes.nl | KvK: 18065826 | BTW: NL8500.94.811.B01





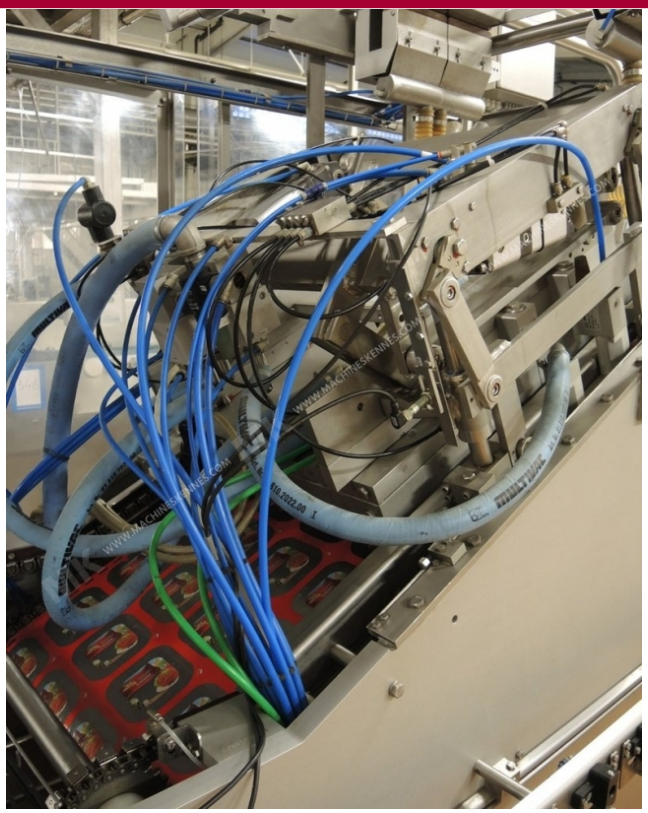

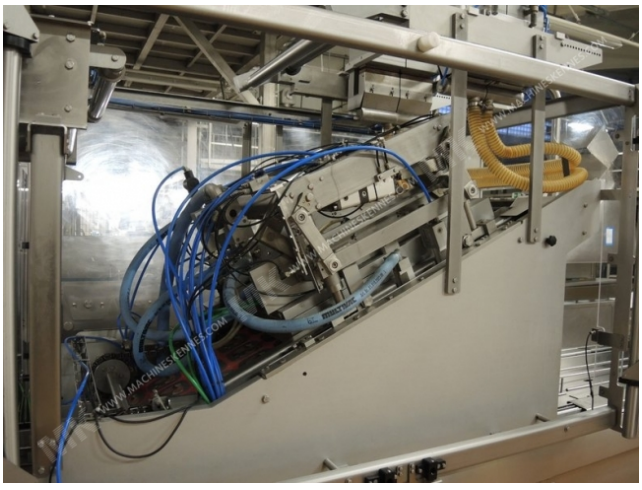

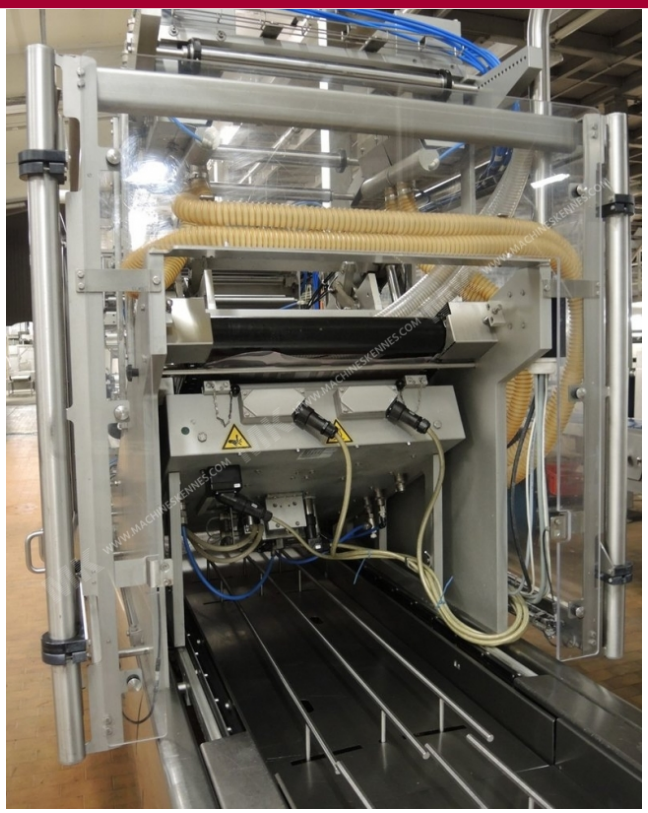



Machines Kennes | Hercules 26 | 5126 RK Gilze | Nederland | T: +31 (0)161 - 45 11 36 | F: +31 (0)161 - 45 33 35
I: www.machineskennes.nl | KvK: 18065826 | BTW: NL8500.94.811.B01

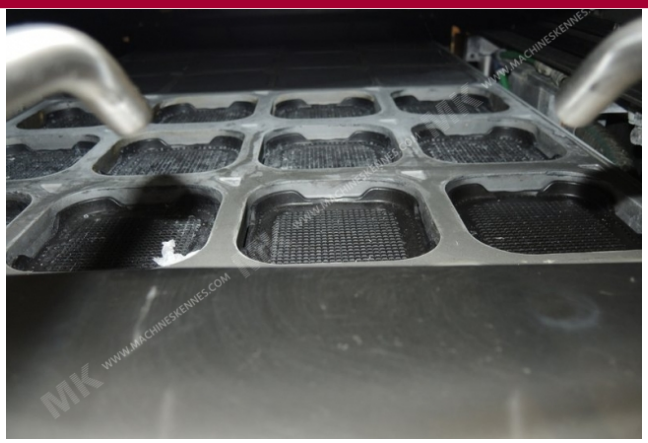



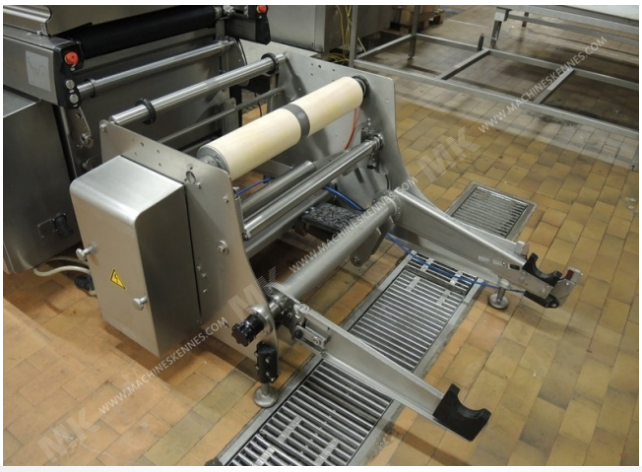

Machines Kennes | Hercules 26 | 5126 RK Gilze | Nederland | T: +31 (0)161 - 45 11 36 | F: +31 (0)161 - 45 33 35
I: www.machineskennes.nl | KvK: 18065826 | BTW: NL8500.94.811.B01



Machines Kennes | Hercules 26 | 5126 RK Gilze | Nederland | T: +31 (0)161 - 45 11 36 | F: +31 (0)161 - 45 33 35
I: www.machineskennes.nl | KvK: 18065826 | BTW: NL8500.94.811.B01