Fabrikant: Multivac
Type: R535
Bouwjaar: 2010

Deze gebruikte Multivac R535 Dieptrekmachine is van bouwjaar 2010. De machine heeft een foliebreedte van 590mm en er is een formaat geplaatst met een afslaglengte van 426mm. Het formaat is nu opgedeeld in een 4.3 indeling. De machine is voorzien van 1 formaat. Dit formaat kan voor Bovenfolie vormstation verpakkingen gebruikt worden. Het formaat beschikt niet over een stempel. Het frame van de machine is op dit moment 14400mm lang, maar kunnen wij altijd naar wens aanpassen.

Machine details

- **Type onderfolie afspoeling: Jumbo.**
- **Type bovenfolie afspoeling: Dubbele 76mm kern.**
- **Op de machine zijn 3 contoursnijdingen.**
- **De machine is voorzien van een Rol schaarsnijding lengteversnijding.**
- **Om de restfolie te verwerken wordt er op deze machine gebruik gemaakt van Oprolwielen.**
- **De producten komen uit de machine op een Modulaire band.**

De machine beschikt verder over

- **Vacuummogelijkheid**
- **Begassing mogelijkheid**
- **Label mogelijkheid**
- **Grof fijn systeem**

Wanneer u meer foto's of informatie wenst kunt u ons altijd contacteren.





Machines Kennes | Hercules 26 | 5126 RK Gilze | Nederland | T: +31 (0)161 - 45 11 36 | F: +31 (0)161 - 45 33 35
I: www.machineskennes.nl | KvK: 18065826 | BTW: NL8500.94.811.B01

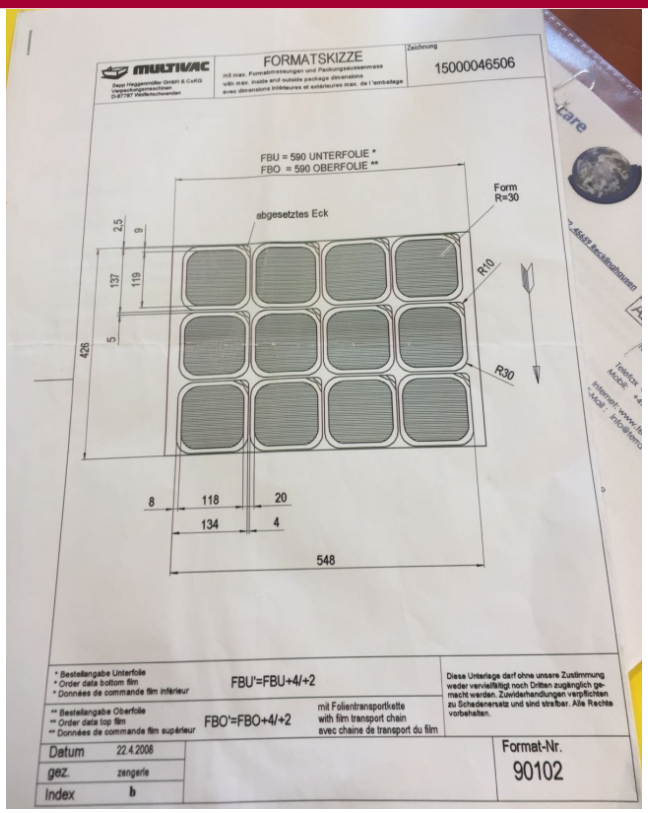
MULTIVAC
FORMATSKIZZE
Zeichnung
15000046506
FBU = 590 UNTERFOLIE *
FBO = 590 OBERFOLIE **
abgesetztes Eck
Form
R=30
R10
R30
2,5
9
137
119
5
426
8
118
20
134
4
548
* Bestellangabe Unterfolie
* Order data bottom film
* Données de commande film inférieur
FBU'=FBU+4/+2
** Bestellangabe Oberfolie
** Order data top film
** Données de commande film supérieur
FBO'=FBO+4/+2
mit Folientransportkette
with film transport chain
avec chaine de transport du film
Diese Unterlage darf ohne unsere Zustimmung weder vervielfältigt noch Dritten zugänglich gemacht werden. Zuwiderhandlungen verpflichten zu Schadenersatz und sind strafbar. Alle Rechte vorbehalten.
Datum 22.4.2008
gez. zengerle
Index b
Format-Nr.
90102


347





Machines Kennes | Hercules 26 | 5126 RK Gilze | Nederland | T: +31 (0)161 - 45 11 36 | F: +31 (0)161 - 45 33 35
I: www.machineskennes.nl | KvK: 18065826 | BTW: NL8500.94.811.B01



Machines Kennes | Hercules 26 | 5126 RK Gilze | Nederland | T: +31 (0)161 - 45 11 36 | F: +31 (0)161 - 45 33 35
I: www.machineskennes.nl | KvK: 18065826 | BTW: NL8500.94.811.B01

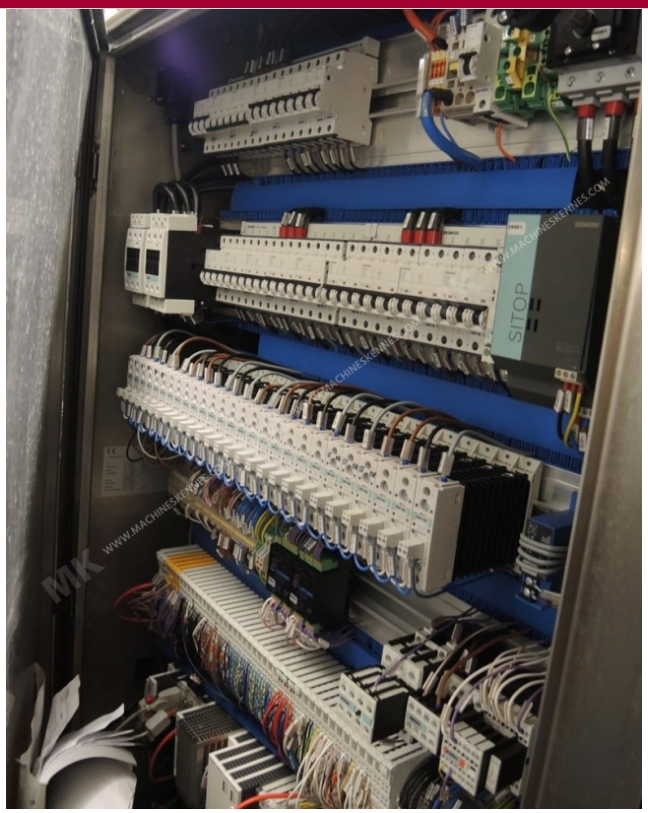



Machines Kennes | Hercules 26 | 5126 RK Gilze | Nederland | T: +31 (0)161 - 45 11 36 | F: +31 (0)161 - 45 33 35
I: www.machineskennes.nl | KvK: 18065826 | BTW: NL8500.94.811.B01





Machines Kennes | Hercules 26 | 5126 RK Gilze | Nederland | T: +31 (0)161 - 45 11 36 | F: +31 (0)161 - 45 33 35
I: www.machineskennes.nl | KvK: 18065826 | BTW: NL8500.94.811.B01





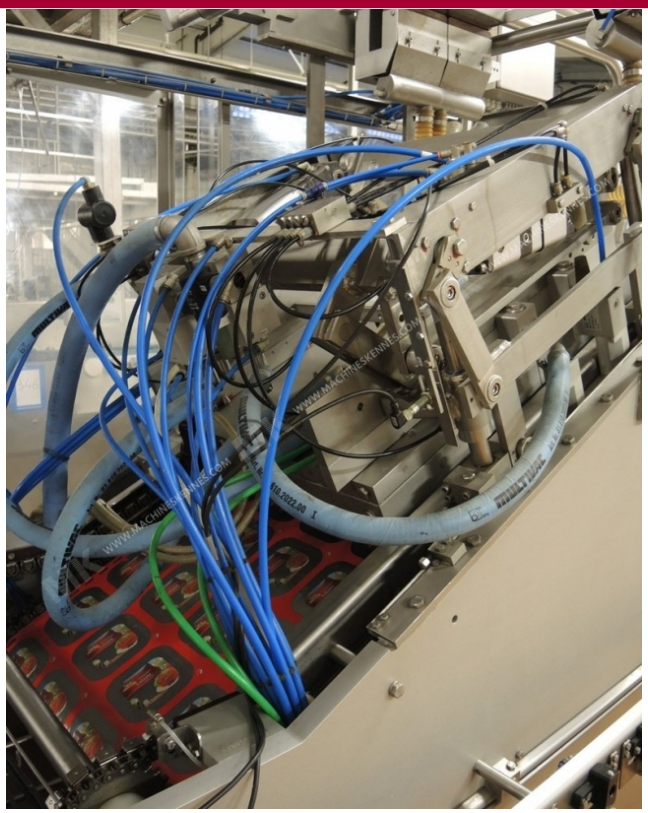

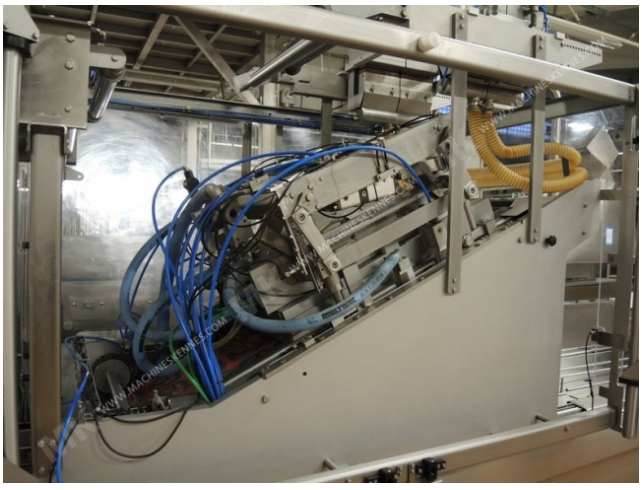

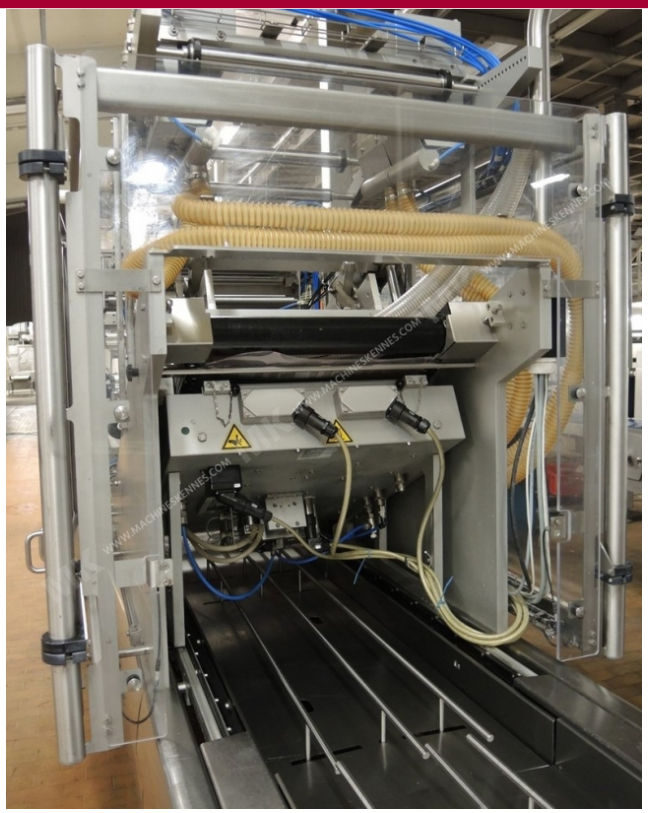



Machines Kennes | Hercules 26 | 5126 RK Gilze | Nederland | T: +31 (0)161 - 45 11 36 | F: +31 (0)161 - 45 33 35
I: www.machineskennes.nl | KvK: 18065826 | BTW: NL8500.94.811.B01

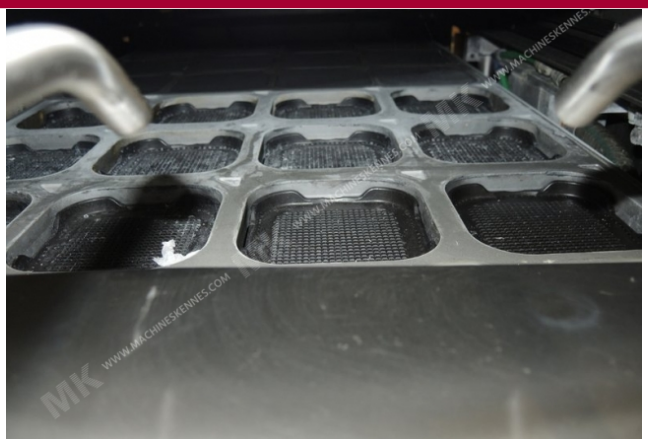



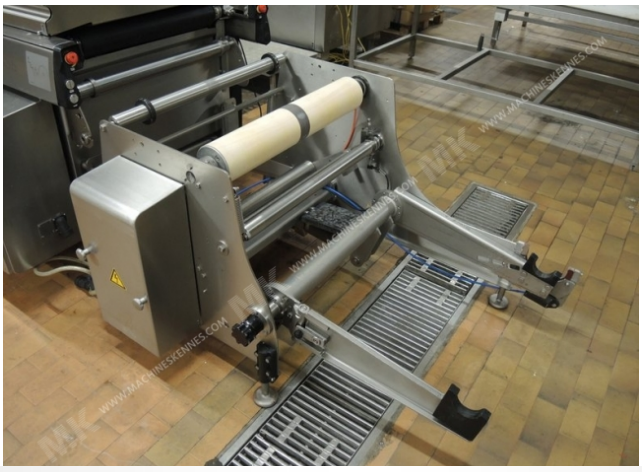

Machines Kennes | Hercules 26 | 5126 RK Gilze | Nederland | T: +31 (0)161 - 45 11 36 | F: +31 (0)161 - 45 33 35
I: www.machineskennes.nl | KvK: 18065826 | BTW: NL8500.94.811.B01



Machines Kennes | Hercules 26 | 5126 RK Gilze | Nederland | T: +31 (0)161 - 45 11 36 | F: +31 (0)161 - 45 33 35
I: www.machineskennes.nl | KvK: 18065826 | BTW: NL8500.94.811.B01